



MINISTERO DELLE FINANZE  
DIREZIONE GENERALE DEL CATASTO E DEI SERVIZI TECNICI ERARIALI

Accettabile

# ACCERTAMENTO GENERALE DELLA PROPRIETA' IMMOBILIARE URBANA

(R. DECRETO LEGGE 13 APRILE 1939-XVII N°652)

Planimetria degli immobili urbani denunciati con la Scheda N° 13124100

Comune **Cagliari**

Ditta **Amat di S. Filippo Carlo**

Via **Nicolò Canelles N° 66**

fu **Giovanni**

in Segnare cognome, nome, paternità del solo primo intestatario

ACCERTAMENTO GENERALE DELLA PROPRIETA' IMMOBILIARE URBANA

(R.D.L. 13 aprile 1939-XVII, n. 652)

COMUNE  
di **Cagliari**

Talloncino di riscontro  
DELLA

SCHEDA NUMERO

**13124100**

**P. 75**

**p. III**

Proprietà della Ditta sopra intestata

Proprietà della Ditta sopra intestata

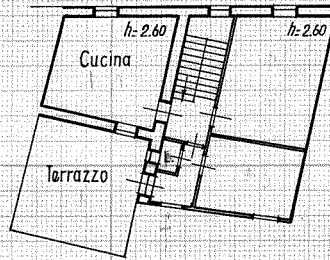

Proprietà di Schirra  
Pietro Paolo

Proprietà della Ditta sopra intestata

Proprietà della Ditta sopra intestata

**p. II**

Proprietà della Ditta sopra intestata

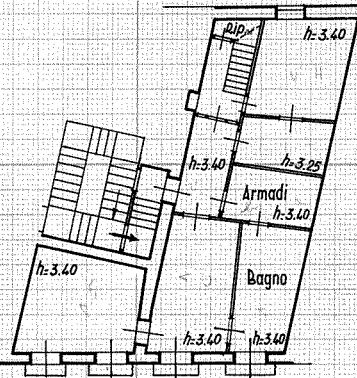

Proprietà di Schirra  
Pietro Paolo

VIA NICOLÒ CANELLES

ORIENTAMENTO

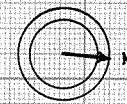

SCALA di 1:200

Compilata da:

*Geom. Pietro Curcio*  
(Titolo, nome e cognome del tecnico)

Iscritto all'Albo de *Geometri*  
della Provincia di *Cagliari*

Firma *Geom. Pietro Curcio*

Data **24 Dicembre 1939**  
XVIII

Ultima planimetria in atti